

RZUT PARTERU

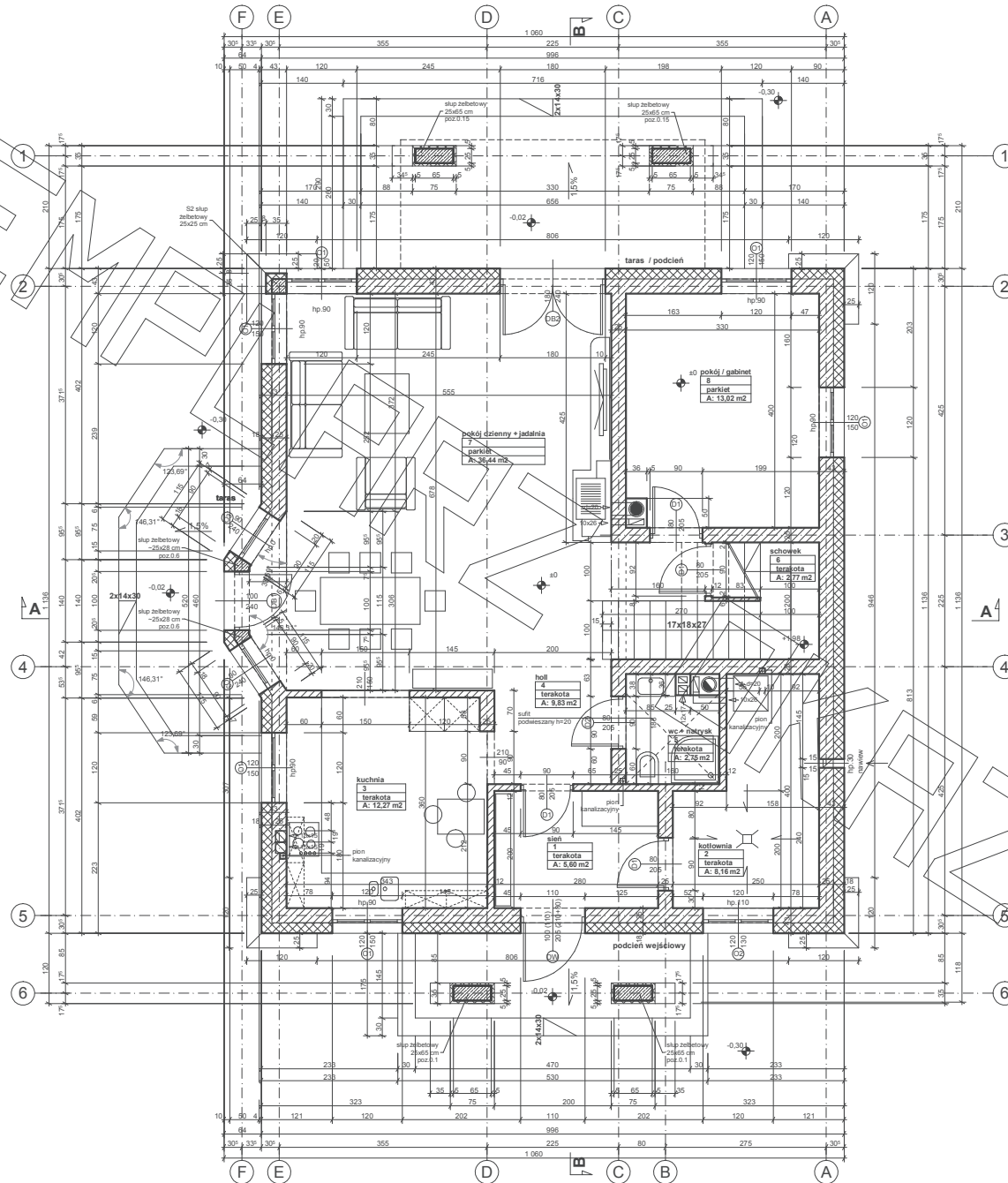

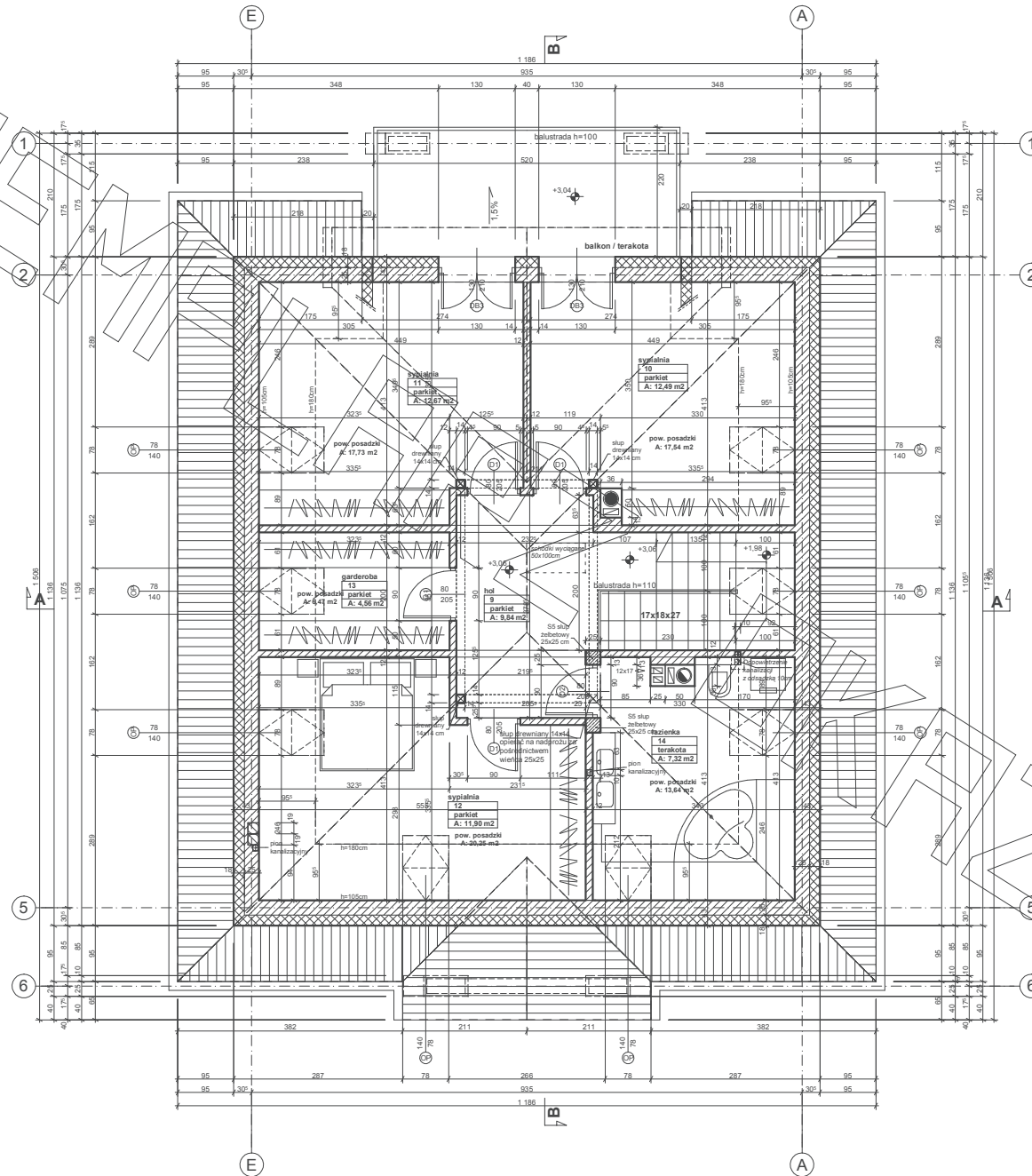

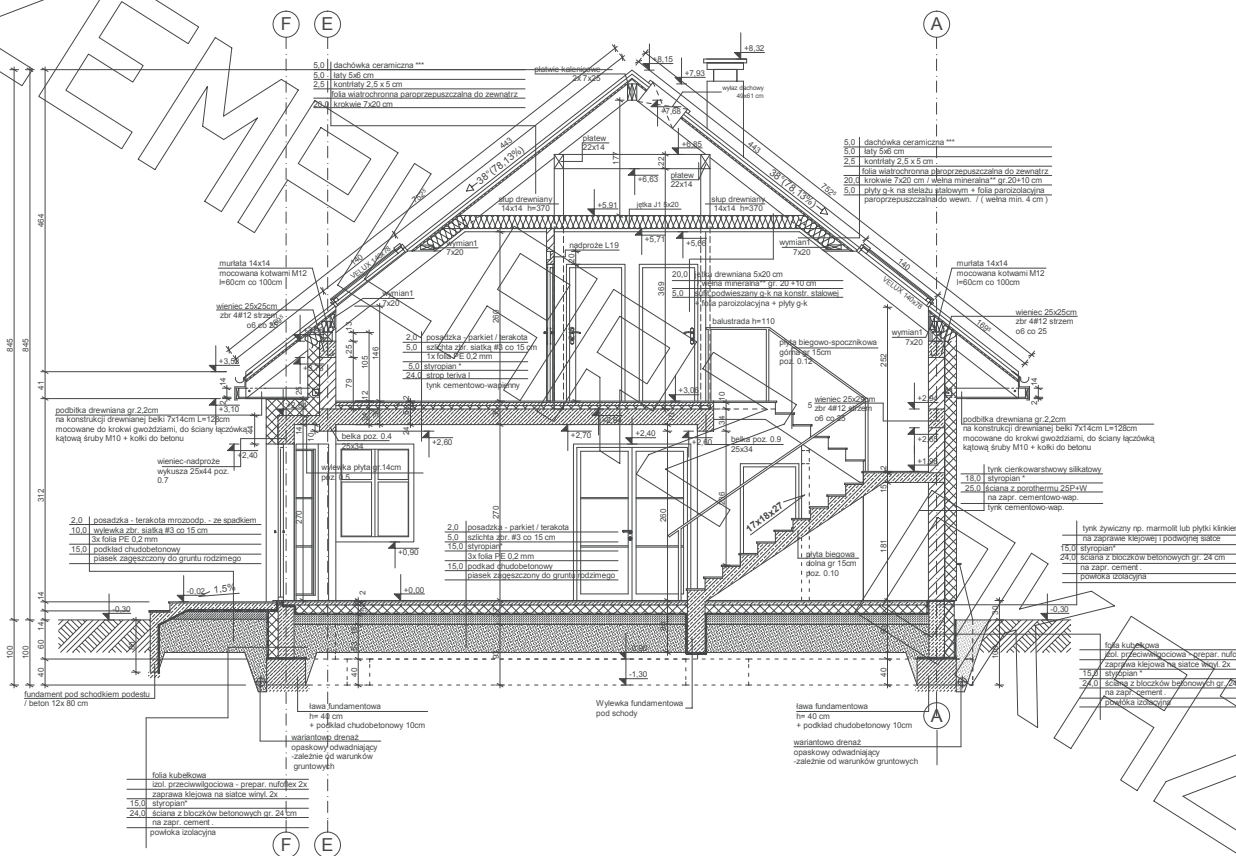

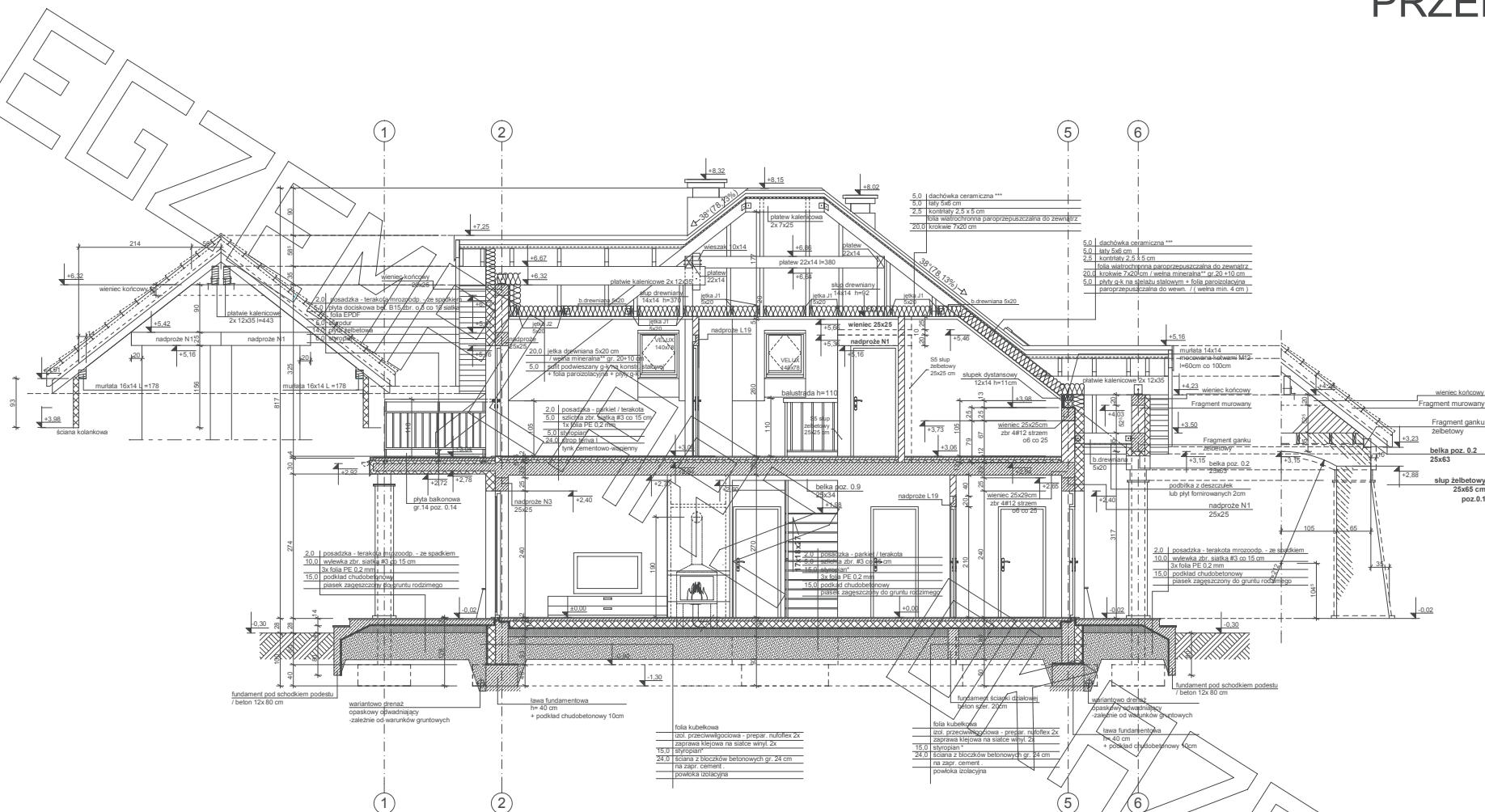

* proponowane rodzaje styropianu w zależności od miejsca zastosowania:

1. balkon/podloga (w tym na gruncie) - "Termo Organika dach - podloga"
2. dach / stropodach - "Termo Organika dach - podloga"
3. ściany zewnętrzne - "Termo Organika fasada"
4. fundamenty - "Termo Organika fundament"

*** proponowane rodzaje pokrycia dachowego (w projekcie przyjęto obciążenie dachówką ceramiczną):

1. "Dachówka ceramiczna Creator"
2. "Dachówka ceramiczna Euroflat"
3. Blacho-dachówka
4. Blacha płaska, łączona listwami

**** kompletny system ocieplenia Termo Organika

***** deska elewacyjna Cedral

***** w razie zmiany materiału np. na styropian lub wełnę mineralną głębokość ocieplenia dostosować do obowiązujących przepisów

**** dla budynków o podwyższonej energooszczędności:

1. balkon/podloga (w tym na gruncie) "Termo Organika Termonium dach - podloga"
2. ściany zewnętrzne - "Termo Organika Termonium Plus fasada"
3. fundamenty - "Termo Organika Termonium fundament"

**** dla budynków o podwyższonej energooszczędności:

**** "Wełna Knauf Insulation w Ecosec Technology"

**** dach skosowy - Classic 030; Classic 035; Unifit 035; Unifit 039

**** strop drewniany - Classic 030; Classic 044

**** fasada wentylowana - TP 116; TP 435 B; TP 425 B; TPM 135

ELEWACJE

