

EGZEMPLARZ

PROJEKTOWY

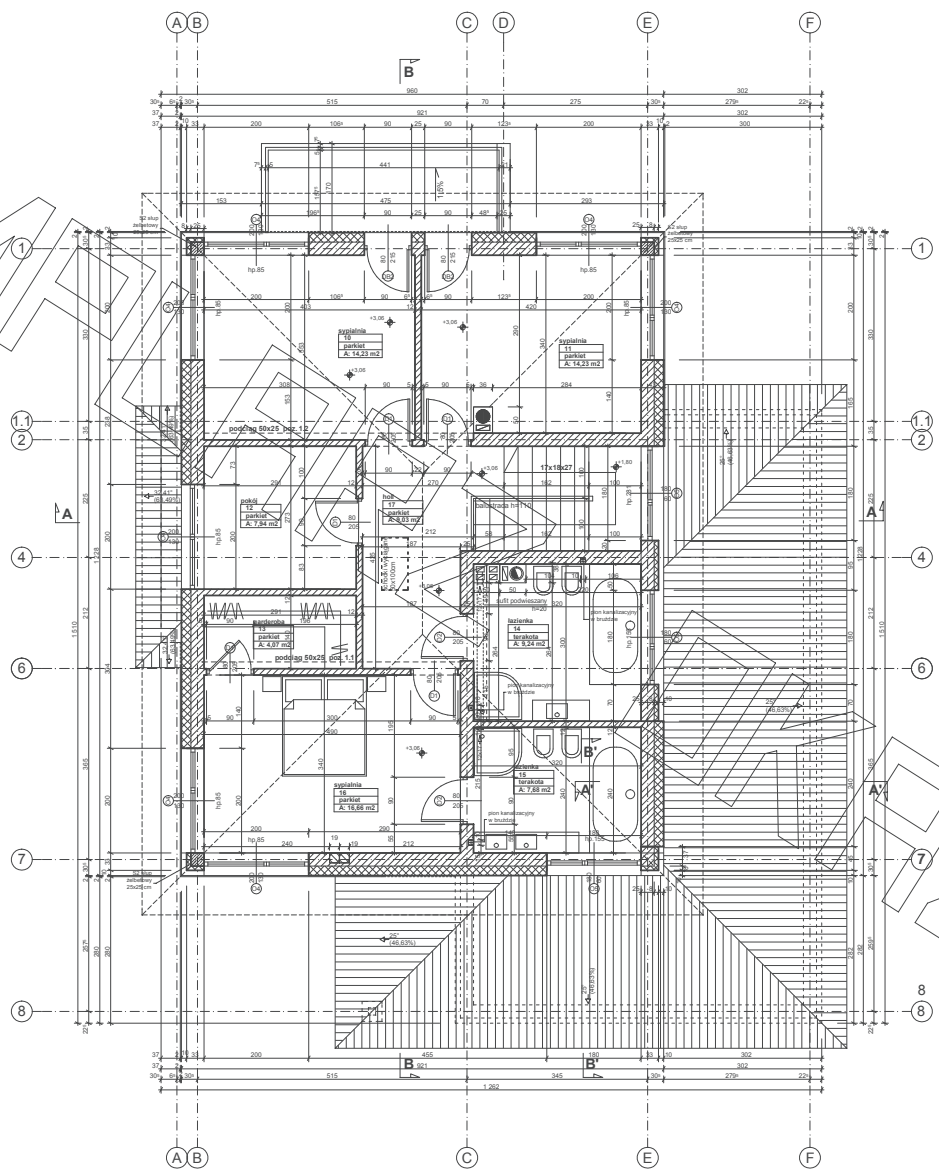

EGZEMPLARZ

PROJEKTOWY

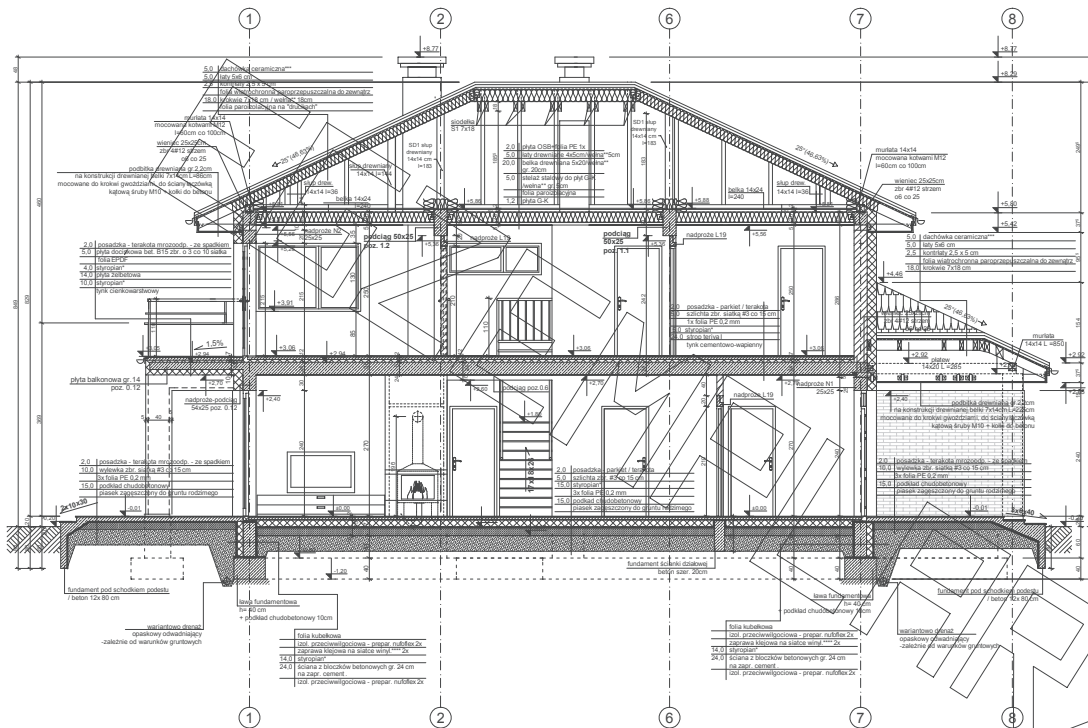

Przekrój B-B

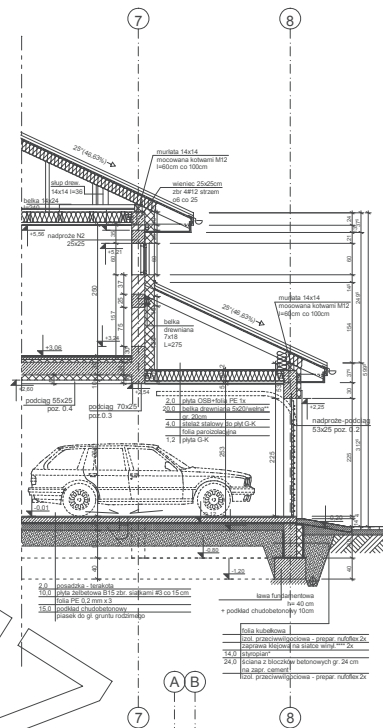

Przekrój B'-B''

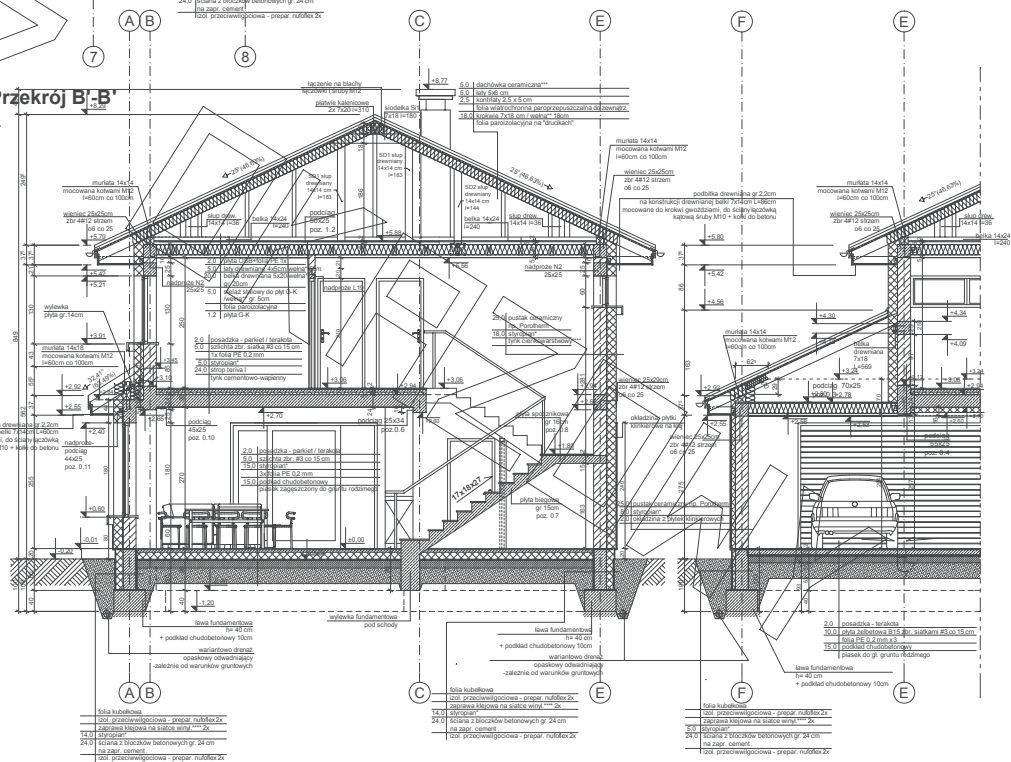

Przekrój A-A

Przekrój A'-A'

- \* proponowane rodzaje styropianu w zależności od miejsca zastosowania:
1. balkon/podłoga (w tym na gruncie) - "Termo Organika dach- podłoga"
  2. dach i ścianki - "Termo Organika dach- podłoga"
  3. ściany zewnętrzne - "Termo Organika fasada"
  4. fundamenty - "Termo Organika fundament"
- \*\*\* budowlanka o podwyższonej energooszczędności:
1. podłoga na gruncie - "Termo Organika Termostem dach- podłoga"
  2. ściany zewnętrzne - "Termo Organika Termostem Plus fasada"
  3. fundamenty - "Termo Organika Termostem fundament"
- \*\*\*\* proponowana wełna mineralna/wełna w zależności od miejsca zastosowania:
- "Wełna Knauf Insulation w Egocie Technology"
1. dach skłony - Classic 032, Classic 030, LiniR 035, LiniR 039
  2. strop dachowy - Classic 030, Classic 044
  3. fasada wentylowana - TP 116; TP 435 B; TP 425 B; TPM 135
- \*\*\*\*\* proponowane rodzaje pokrycia dachowego (w projekcie przyjęto: izolowane dachowce ceramiczne):
1. "Dachówka ceramiczna Cielinor"
  2. "Dachówka ceramiczna Eurocer"
  3. Blachodachówka
  4. Blacha płaska, Nierodna liteńowa
- \*\*\*\*\* kompletny system ociepleń Termo Organika
- \*\*\*\*\* deska elewacyjna Cedral

- \* proponowane rodzaje styropianu w zależności od miejsca zastosowania:
1. balkon/podłoga (w tym na gruncie) - "Termo Organika dach- podłoga"
  2. dach i ścianki - "Termo Organika dach- podłoga"
  3. ściany zewnętrzne - "Termo Organika fasada"
  4. fundamenty - "Termo Organika fundament"
- \*\*\* budowlanka o podwyższonej energooszczędności:
1. podłoga na gruncie - "Termo Organika Termostem dach- podłoga"
  2. ściany zewnętrzne - "Termo Organika Termostem Plus fasada"
  3. fundamenty - "Termo Organika Termostem fundament"
- \*\*\*\* proponowana wełna mineralna/wełna w zależności od miejsca zastosowania:
- "Wełna Knauf Insulation w Egocie Technology"
1. dach skłony - Classic 032, Classic 030, LiniR 035, LiniR 039
  2. strop dachowy - Classic 030, Classic 044
  3. fasada wentylowana - TP 116; TP 435 B; TP 425 B; TPM 135
- \*\*\*\*\* proponowane rodzaje pokrycia dachowego (w projekcie przyjęto: izolowane dachowce ceramiczne):
1. "Dachówka ceramiczna Cielinor"
  2. "Dachówka ceramiczna Eurocer"
  3. Blachodachówka
  4. Blacha płaska, Nierodna liteńowa
- \*\*\*\*\* kompletny system ociepleń Termo Organika
- \*\*\*\*\* deska elewacyjna Cedral

# ELEWACJE

