

PRZEKRÓJ POPRZECZNY (PRZEZ KLATKĘ SCHODOWĄ) :

FRAGMENT PRZEKROJU POPRZECZNEGO (PRZEZ GARAŻ) :

FRAGMENT PRZEKROJU PODŁUŻNEGO (PRZEZ BRAMĘ GARAŻU) :

* proponowane rodzaje styropianu w zależności od miejsca zastosowania:

1. balkon/podłoga (w tym na gruncie) - "Termo Organika dach - podłoga"
2. dach / stropodach - "Termo Organika dach - podłoga"
3. ściany zewnętrzne - "Termo Organika fasada"
4. fundamenty - "Termo Organika fundament"

*** proponowane rodzaje pokrycia dachowego (w pozycjach przyjęto ocieplenie dachówką ceramiczną):

1. Dachówka ceramiczna Creorton
2. Dachówka cementowa Euronic
3. Blacha dachówka
4. Blacha płaska, łączona listwowo

- **** kompletny system ociepleń Termo Organika
- ***** deska elewacyjna Cedral

- **** proponowana wełna mineralna/szklana w zależności od miejsca zastosowania:
- ***** Wełna Knauf Insulation w Ecosse Technology
1. dach skośny - Classic 032, Classic 038, Unifit 035, Unifit 039
 2. strop drewniany - Classic 039, Classic 044
 3. fasada wentylowana - TP 116 ; TP 435 B; TP 425 B ; TPM 135

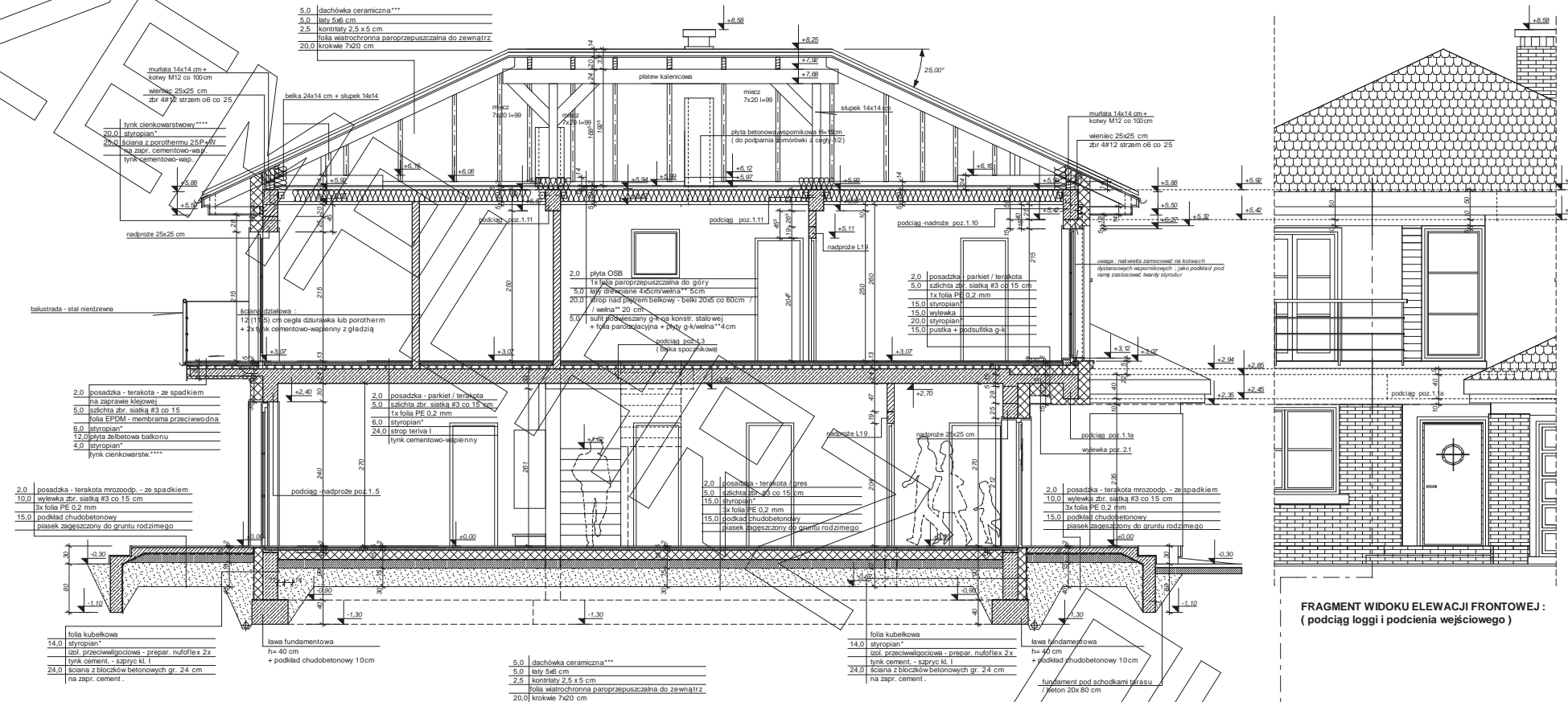

PRZEKRÓJ PODŁUŻNY PRZEZ BUDYNEK
- PRZEZ KALENIEĆ, MIĘDZY OSIAMI C I D :

PRZEKRÓJ POPRZECZNY PRZEZ LOGGIĘ :

FRAGMENT WIDOKU ELEWACJI FRONTOWEJ :
(podciąg loggi i podcienia wejściowego)

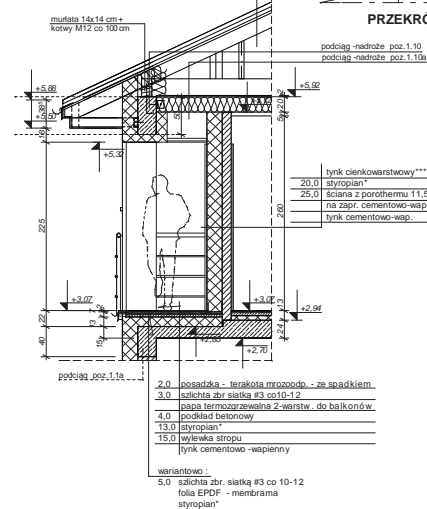

- * proponowane rodzaje styropianu w zależności od miejsca zastosowania:
1. balkon/podłoga (w tym na gruncie) - "Termo Organika dach - podłoga"
 2. dach / stropodach - "Termo Organika dach - podłoga"
 3. ściany zewnętrzne - "Termo Organika fasada"
 4. fundamenty - "Termo Organika fundament"

- *** dla budynków o podwyższonej energooszczędności:
1. balkon/podłoga (w tym na gruncie) "Termo Organika Termonium dach - podłoga"
 2. ściany zewnętrzne - "Termo Organika Termonium Plus fasada"
 3. fundamenty - "Termo Organika Termonium fundament"

- ** proponowana wełna mineralna/izolacja w zależności od miejsca zastosowania:
- "Wełna Knauf Insulation w Ecose Technology"
1. dach skośny - Classic 032; Classic 039; Unifit 035; Unifit 039
 2. strop drewniany - Classic 018; Classic 044
 3. fasada wentylowana - TP 116; TP 435 B; TP 425 B; TPM 135

- **** proponowane rodzaje pokrycia dachowego (w projekcie przyjęto rozwiązanie dachówką ceramiczną):
1. "Dachówka ceramiczna Craggini"
 2. "Dachówka ceramiczna Eufonit"
 3. Blacho-dachówka
 4. Blacha piaszcz. łączona kształtowo
- ***** kompletny system ociepleń Termo Organika
- ***** deska elewacyjna Cedral



elewacja frontowa :

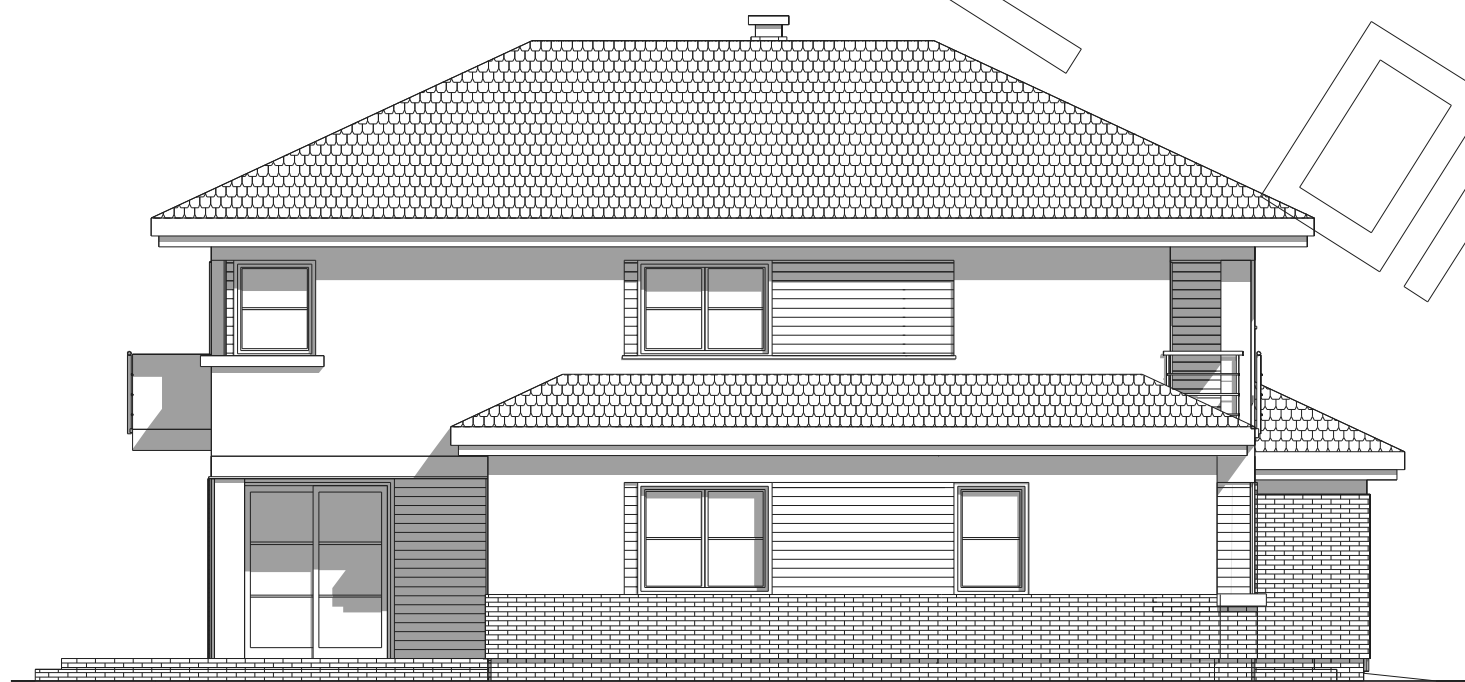

elewacja boczna :

EGZEMPL

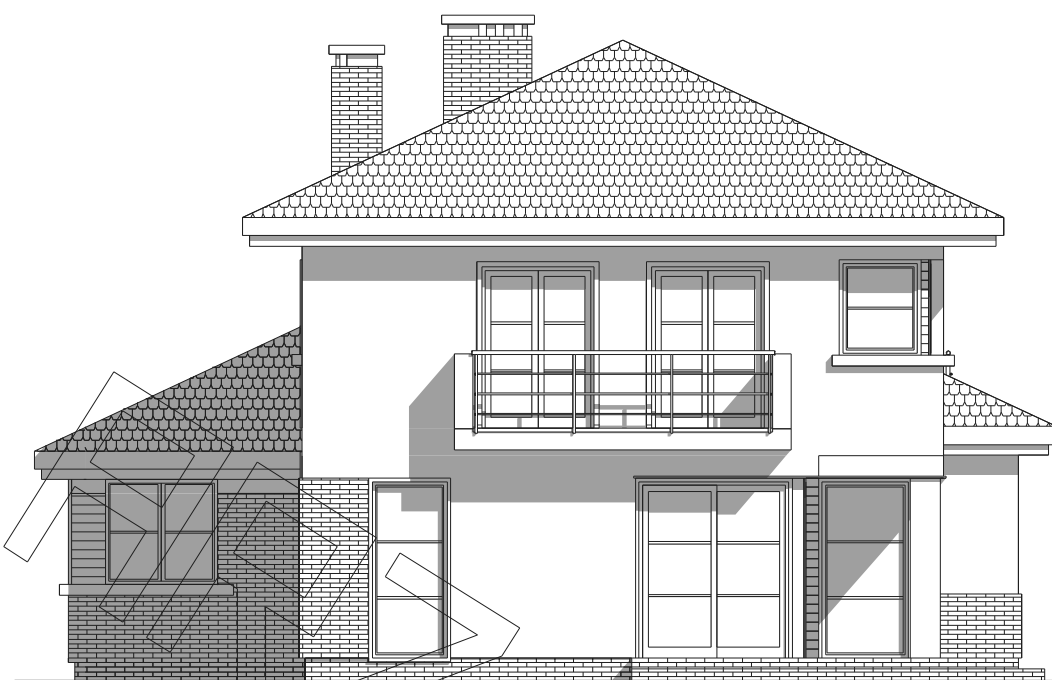

elewacja tylna - ogrodowa :

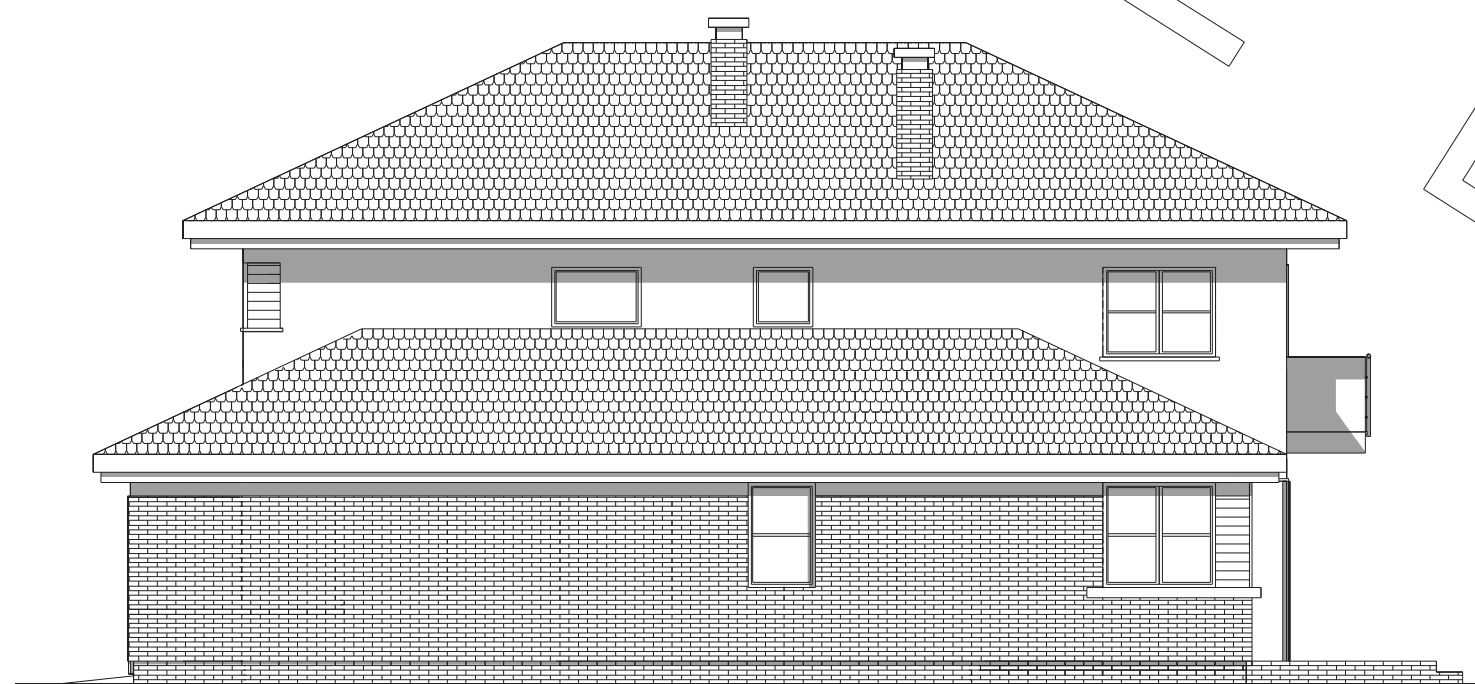

elewacja boczna :

OKAZOWY