

Uwaga:
 - wysokości ścian kolankowych należy pobrać z rysunku nr. 5 - rys. więźby dachowej,
 gdzie zamazono wysokości wieńca pod kąską murłatą = wysokości ściany kolankowej
 - kształty ścian frontowych łukam poddasza zaznaczono na rysunkach przekrojów przez budynek

PRZEKRÓJ

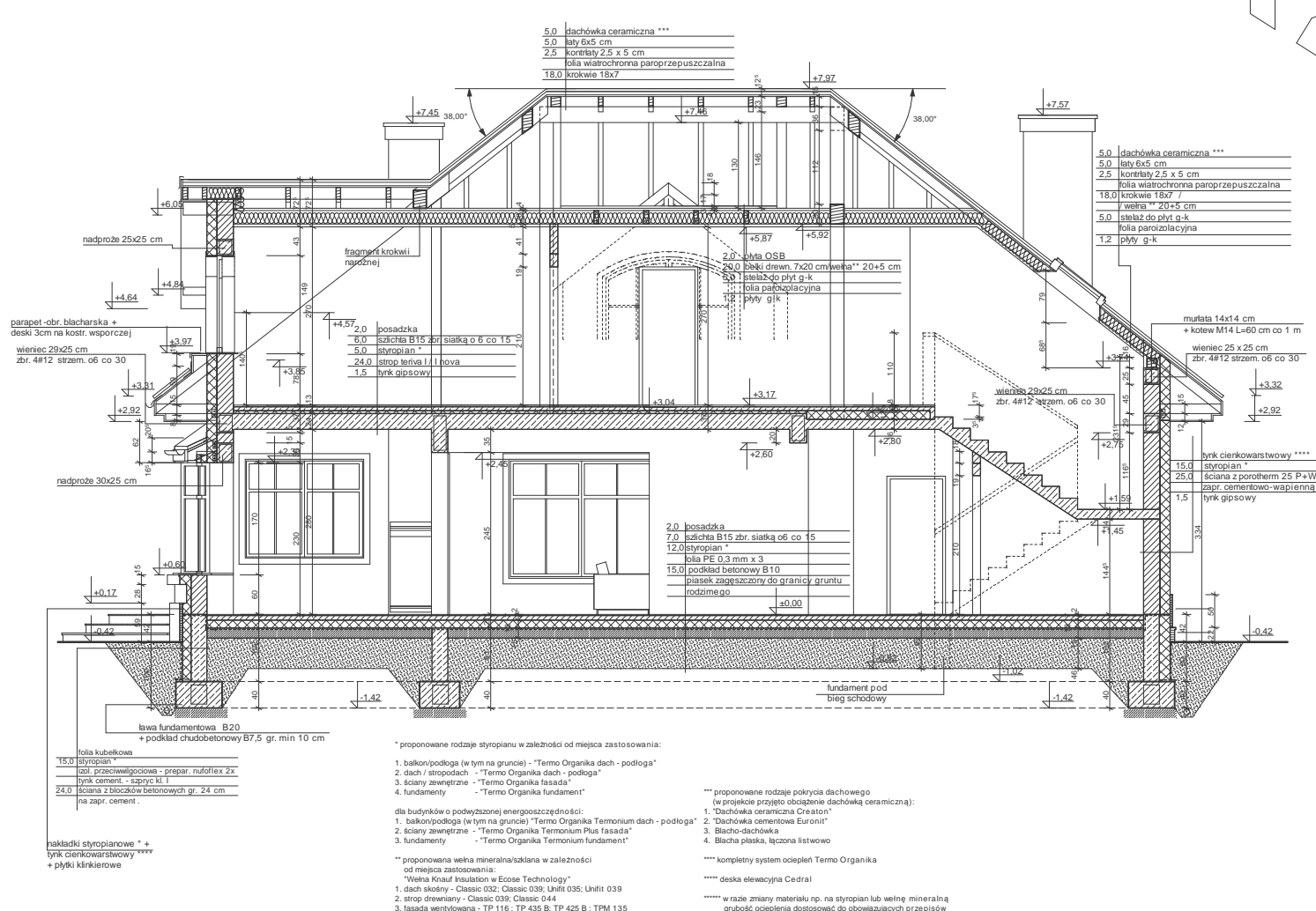

- proponowane rodzaje styropianu w zależności od miejsca zastosowania:
1. balkon/podłoga (w tym na gruncie) - "Termo Organika dach - podłoga"
 2. dach / stropodach - "Termo Organika dach - podłoga"
 3. ściany zewnętrzne - "Termo Organika fasada"
 4. fundamenty - "Termo Organika fundament"
- dla budynków o podwyższonej energooszczędności:
1. balkon/podłoga (w tym na gruncie) "Termo Organika Termonium dach - podłoga"
 2. ściany zewnętrzne - "Termo Organika Termonium Plus fasada"
 3. fundamenty - "Termo Organika Termonium fundament"
- proponowane rodzaje pokrycia dachowego (w projekcie przyjęto obciążenie dachówką ceramiczną):
1. "Dachówka ceramiczna Creation"
 2. "Dachówka cementowa Eurorit"
 3. "Bacho-dachówka"
 4. Blacha płaska, łączona listwami
- proponowany system ociepleń Termo Organika
- deska elewacyjna Cedral
- w razie zmiany materiału np. na styropian lub wełnę mineralną grubość ocieplenia dostosować do obowiązujących przepisów

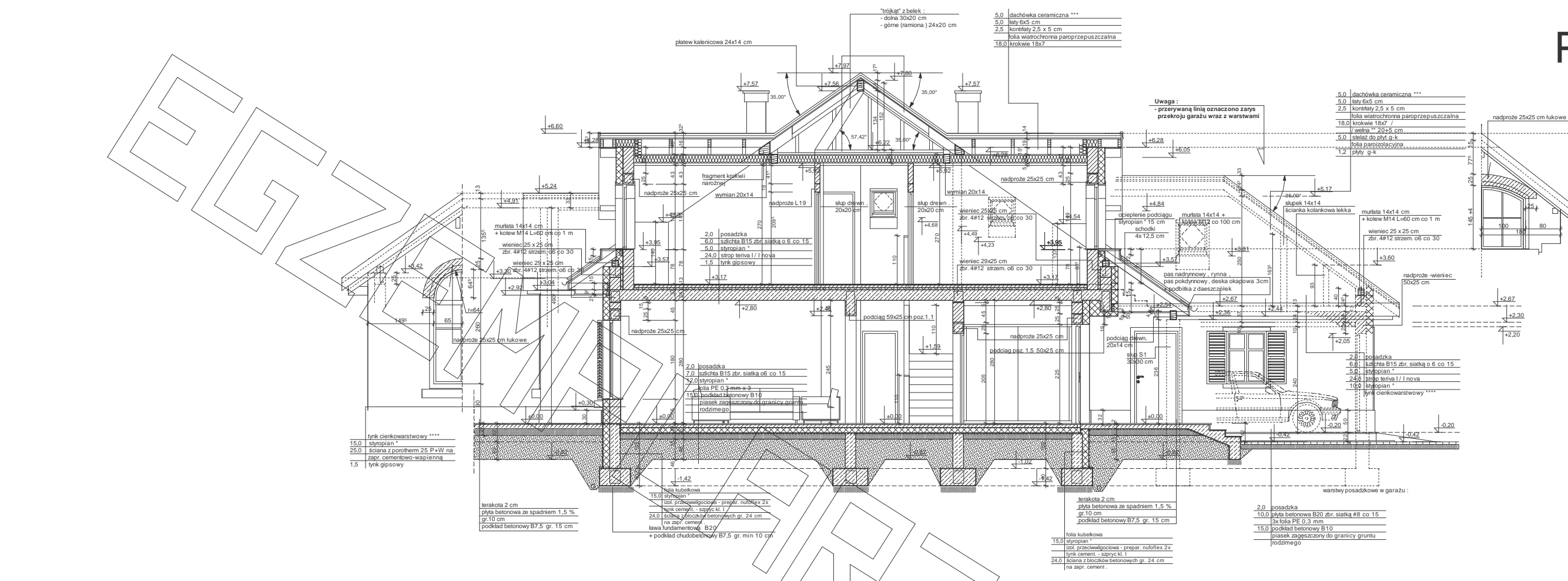
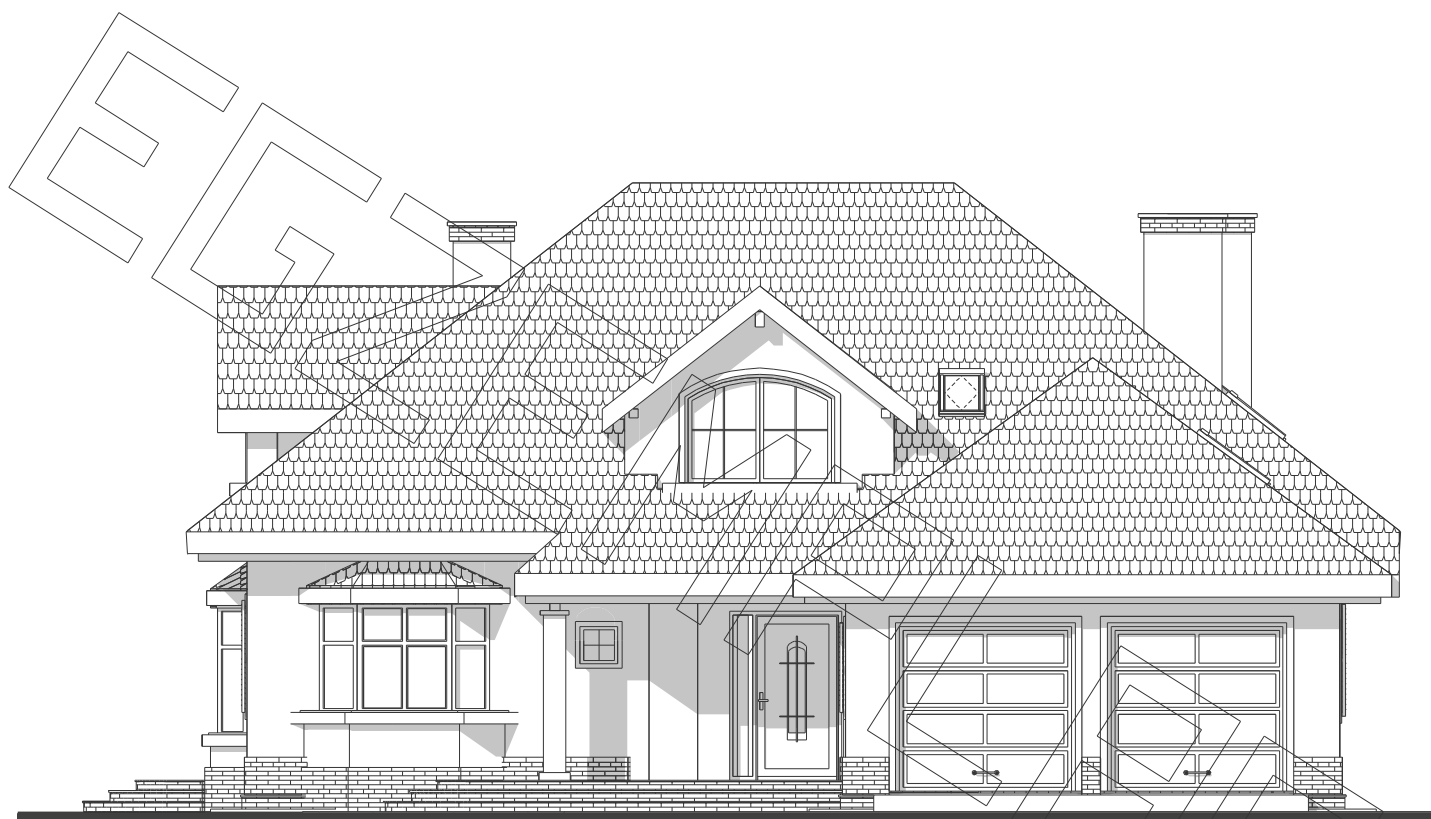

elewacja frontowa :



elewacja boczna :



elewacja tylna :

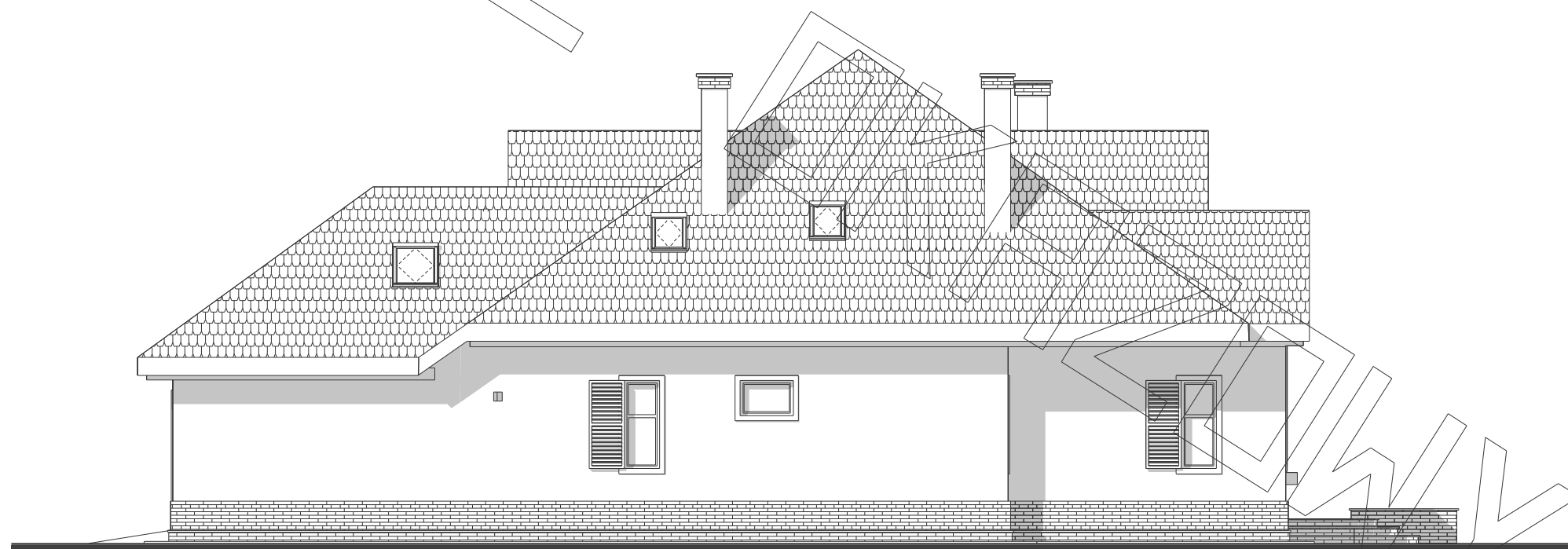

elewacja boczna :